TECHE UDINE

MANOSCRITTI

FONDO PRINCIPALE

Manoscritto n. **P_MSS_2535_052**

Nel Fondo Principale sono confluiti la maggior parte dei lasciti manoscritti pervenuti alla Biblioteca Civica «Vincenzo Joppi» nel corso del tempo: si tratta perciò di un fondo composito nel quale è possibile trovare manoscritti di argomento liturgico, scientifico, giuridico, botanico e altro.

Collocazione:

Biblioteca Civica "Vincenzo Joppi", Udine
https://www.techeudine.it/fondo-principale
https://www.sbhu.it/

Milano 15. 12. 97

Mamma carissima — Te lo dicevo io! Consigli, o vengono inutili o vengono tardi — Hai però fatto benissimo a Parmelia, che Dio resti in noi avrai osservato come la fatalità governa talvolta a suo capriccio e muta le cose nostre e perfino i più profondi convincimenti — Non dio una cattiva fatalità, che non la ne ho ne il diritto ne il coraggio; ma ad ogni modo capisco che la vita nostra è un tessuto Dove uno scarto o un cavillo improvviso manda a monte tutto i piani di prima — Vorrei mandare copia del Romanzo a proposito; ma Villard mi ne ne vuole che dieci, delle quali letterati giornalisti inglesi e più mi hanno demandato — Te ne manderò due per mezzo di Carlo Gobbi che viene, credo, a Mantova prima del Natale — Intanto ne spedisco una alla Colonia che mi sembra la più urgente — Ieri fui tutta la giornata con Verzeroppi che parte per Roma. Che cuore da angelo! e che peccato che già non canta la festa messa quest'anno! Ebbi oggi da Attilia la cattiva nuova di sua casa

Se ne abbi dolore tu pure di questo — E la povera Maria! — Dopo non fu più male per quel un grande a questo mondo; e il tempo fu il solo che la ferita non fu altro che una disgrazia di più. La croce brillantata d'una disgrazia — Oggi nel Sardinia Palace; domani forse ci vedremo assieme — Del pari ordinerò domani gli inviti — Mangio mando il mio conto? — Rispondimi la mattina, perché ho tanto altre cose che mi vengono più interessanti; e ti assicuro che nessuna signora mi ha guardato finora o le fedine o i gomiti della vetrata — Le schede tienile, e se potrò, consegnale a Cesare Cologna, mio procuratore. Del Moro fa quello che vuoi — Di già passeri quando sarò per Mantova e se a fosse ancora ne farò quello che allora mi parrà — Molte cose alla Signora Ida e Dr. Cesare tanto tanto auguri — Il Conte Rodolfo e Giovedì mi vedrò — Ah che Due bastoni! Sarebbe da esporli sul Pinzolo — L'Appello ci ha offeso, dicono e mi sembra averlo già scritto — Aspetto l'invitazione — Intanto sentimi, sentimi ed amami sono in una frenesia senza fine e basta i denti che è un piacere —

Emilio

ms 2535/52

Milano 18. 12. 37
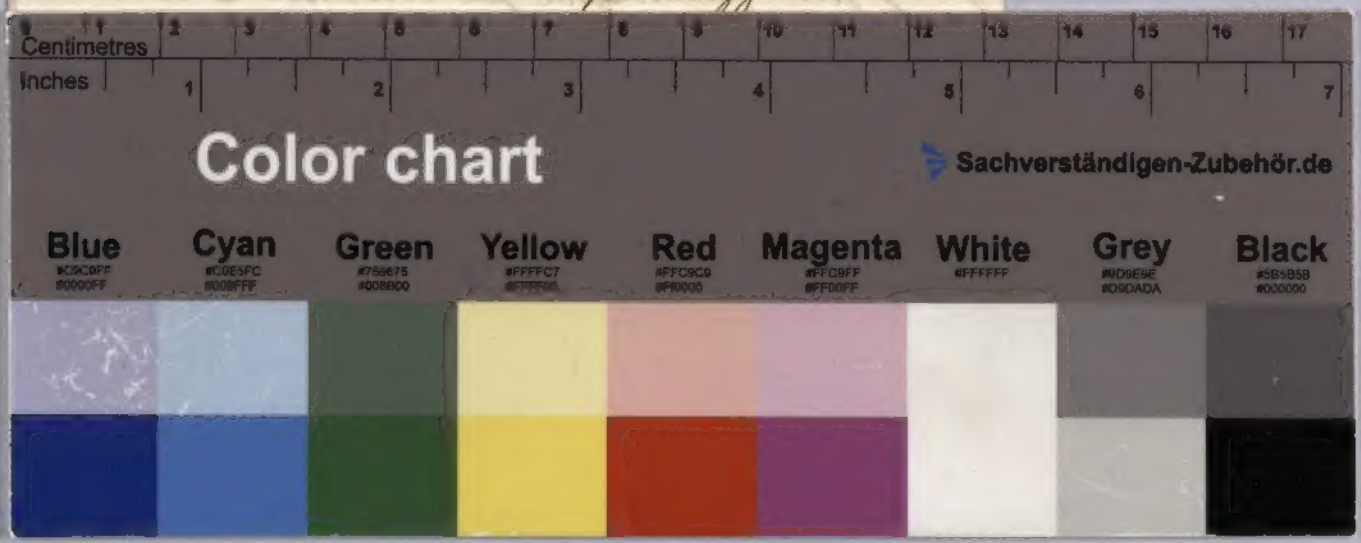
Mamma carissima — Te lo dicevo io! I consigli, o vengono inutili o vengono tardi — Hai però fatto benissimo a Parmeli, che del resto io non avrei osservato come la fatalità governa talvolta a suo capriccio e non è le cose nostre e perfin i più profondi convincimenti — Non ho una cattiva fatalità, che non la ne ho ne il diritto ne il coraggio; ma ad ogni modo capisco che la vita nostra è un trastullo Dove uno scarto o un cimbello improvviso manda a monte tutti i piani di prima — Vorrei mandare copia del Romanzo a prestino; ma Vallardi non me ne dice che sì, dalle quali letterate gravezze engrin e già mi hanno perbacco — Te ne manderò due per mezzo di Carlo